

# 広報いいたて お知らせ版

東日本大震災 号外 第72号  
平成25年11月20日発行

## 12月議会定例会開催日程〔予定〕

12月議会定例会が下記の日程で開催されます。ぜひ傍聴においでください。なお、日程は議会運営委員会で決定されるため、変更になる場合があります。

- ◆12月6日(金) …………… 開会
- ◆12月10日(火)・11日(水) …… 一般質問
- ◆12月13日(金) …………… 議案審議・閉会
- ◆場 所 …………… 飯野出張所 議場

問 飯館村議会事務局 (☎024-562-4247)

## 風しんワクチンの予防接種料金の全額助成を行います(再掲)

現在全国的に風しんが流行しています。特に、妊婦が風しんにかかると、先天性風しん症候群になる可能性があるため、妊婦や周囲にいる人が風しんにかからないようにすることが大切です。そのため村では、下記対象者にワクチンの接種料金を全額助成します。接種を希望される方は、健康福祉課までお申し込みください。

- 対象者…①妊娠を予定又は希望されている女性  
②妊婦と同居している20歳から49歳までの家族  
※いずれも、飯館村に住所を有する方です。

ただし、今までに風しんにかかったことが明らかな人、全2回の予防接種を受けたことが確実な方は対象外です。

- 接種時期…平成25年10月1日から平成26年3月31日まで
- 接種ワクチン…風しん単独ワクチン  
または麻しん風しんワクチン(MRワクチン)

- 自己負担…なし
- 接種場所…福島市(※)・川俣町・伊達市・国見町・桑折町・南相馬市・相馬市・新地町で村が指定した医療機関  
※11月1日から、新たに福島市内の医療機関でも接種が可能になりました。

- 申込方法…接種の際に必要な用紙がありますので、接種希望日1週間程度前に、健康福祉課に必ずお申し込みください。直接医療機関に申し込んでも接種できませんのでご注意ください。

※現在、全国的に風しんのワクチンが不足しています。すぐに接種ができない場合もありますのでご了承ください。

※すでに平成25年4月1日から平成25年9月30日までの期間にワクチンを接種された方、またはこれから村指定以外の医療機関で接種する場合は、一時接種料金を立て替えていただき、①接種済み票または予診票の写し ②領収書 ③印鑑 ④振込み先の通帳を持参のうえ健康福祉課に申請してください。後日接種料金を口座に振り込みます。

問 健康福祉課健康係 (☎024-562-4224)

## 紙紐でかわいいかごを作ってみませんか!

村教育委員会では、紙紐で作るかご作り教室を開催します。皆さん、お誘い合わせの上、ぜひご参加ください!

- と き…第1回12月4日(水) 午前10時00分～午前11時30分  
第2回12月11日(水) 午前10時00分～午前11時30分

- 場 所…伊達東応急仮設住宅(集会所)  
伊達市伏黒字一本石41-2

- 参加費…材料費 300円(紙紐、ボンダ代)
- 定 員…20名程度

- 申込方法…生涯学習係まで電話でお申し込みください。

問 教育課生涯学習係 (☎024-562-4240)



## 施設開放のご案内

【福島県青少年会館体育館 開放日時】

○12月4日(水)、11日(水)、18日(水)、25日(水)

◆午前10時～正午

【伊達東公民館ホール 開放日時】

○12月4日(水)、11日(水)、18日(水)、25日(水)

◆午後1時30分～3時

問 教育課生涯学習係 (☎024-562-4240)

## 東電損害賠償に関する無料弁護士個別相談会

村では、村民を対象に、東電損害賠償に関する村顧問弁護士による無料個別相談会を行っています。

個別相談会(1人30分以内)は、予約制ですので、事前に商工労政係(☎024-562-4232)へお申し込みください。

※ご予約の際は、①～⑥の希望時間をお伝えください。



| 開催日       | 場 所                | 時 間                                  |
|-----------|--------------------|--------------------------------------|
| 11月28日(木) | 役場飯野出張所<br>3階「会議室」 | 午後1時30分～4時30分<br>(1人30分以内、完全予約制)     |
| 12月5日(木)  | 相談場所は変更になる場合があります。 | ①午後1時30分～ ②午後2時～                     |
| 12月12日(木) |                    | ③午後2時30分～ ④午後3時～<br>⑤午後3時30分～ ⑥午後4時～ |

問 生活支援対策課商工労政係 (☎024-562-4232)

## 鈴木弁護士による心配ごと相談を開催

村社会福祉協議会が実施している心配ごと相談の一環として、鈴木弁護士による専門相談を開催します。心配ごとや悩みごとを抱えている方はご相談ください。相談は無料です。

- 日 時…12月20日(金) 午後1時15分から3時まで

- 会 場…飯野出張所3階会議室

- 相談員…鈴木芳喜弁護士(福島市:村顧問弁護士)

- 予 約…事前に村社会福祉協議会にお申し込みください。

- 申込期限…12月17日(火)

問 村社会福祉協議会 (☎024-562-3622)

## 成人式の出欠はがきをご返送ください



村教育委員会では、平成26年に行われる「飯館村成人式」の対象者の方へ式典等のご案内を10月に発送させていただきました。

出欠報告は、11月15日(金)までとなっております。まだ出欠はがきを出していない方は、

出欠の有無を記入の上、急いで村教育委員会までご返送ください。(欠席の場合も必ず、出欠はがきをご返送ください)

問 教育課生涯学習係 (☎024-562-4240)

## 各仮設合同開催! タブレット端末説明会

村では、みなさんに配布している情報タブレット端末の基本的な使い方やテレビ電話・インターネットのやり方などの説明会を開きます。

タブレットをご持参のうえ、お気軽にご参加ください。借り上げ住宅入居の方もぜひご参加ください!

- 時間…午前10時～正午(各会場の集会所で開催)

| 開催日       | 会 場                         |
|-----------|-----------------------------|
| 11月25日(月) | 旧松川小仮設住宅・相馬大野台仮設住宅          |
| 11月26日(火) | 伊達東仮設住宅・松川第一仮設住宅            |
| 11月27日(水) | 旧飯野小仮設住宅・N T T大森住宅          |
| 11月29日(金) | 旧明治小仮設住宅・松川第二仮設住宅<br>南相馬自治会 |

問 総務課企画係 (☎024-562-4246)



## 食品中の放射性物質測定結果のお知らせ

平成25年10月1日から10月31日までに村で受け付けをした食品等の放射性物質の測定結果について、主なものをお知らせします。

| 測定品目      | 測定件数 | セシウム検出件数 | 備考<br>(Cs134・Cs137の合計最大値) |
|-----------|------|----------|---------------------------|
| 沢水・湧水・井戸水 | 6    | 0        | 村内産                       |
| クリ        | 11   | 11       | 検出値 1,670.0 Bq/Kg (上飯樋産)  |
| イノハナ      | 13   | 13       | 検出値 217,000.0 Bq/Kg (草野産) |
| マイタケ      | 4    | 4        | 検出値 582.0 Bq/Kg (蕨平産)     |

※このほかの測定品目や詳細な測定結果については、村ホームページに掲載していますので、ご覧ください。

問 復興対策課除染係 (☎024-562-4236)

## 各行政区の放射線測定値

村が独自に計測した各行政区の1時間当たりの大気中放射線測定値は次のとおりです。放射線量は計測した日の天候・湿度などで変化します。単位は全てマイクロシーベルト/時となります。

【農地】(地上から1m及び1cmの高さで測定)

| 行政区 | 小字地内       | 11月7日 |      | 10月17日 |      |
|-----|------------|-------|------|--------|------|
|     |            | 1m    | 1cm  | 1m     | 1cm  |
| 1   | 草野字大谷地地内   | 1.72  | 2.05 | 1.75   | 1.97 |
| 2   | 深谷字原前地内    | 2.20  | 2.50 | 1.92   | 2.24 |
| 3   | 伊丹沢字山田地内   | 2.12  | 2.34 | 2.16   | 2.28 |
| 4   | 関沢字中頃地内    | 2.25  | 2.75 | 2.26   | 3.20 |
| 5   | 小宮字曲田地内    | 3.07  | 3.46 | 2.87   | 3.11 |
| 6   | 八木沢字上八木沢地内 | 1.41  | 1.66 | 1.47   | 1.68 |
| 7   | 大倉字湯舟地内    | 0.84  | 0.90 | 0.86   | 0.98 |
| 8   | 佐須字佐須地内    | 1.57  | 1.88 | 1.47   | 2.06 |
| 9   | 草野字柏塚地内    | 1.64  | 1.90 | 1.75   | 1.94 |
| 10  | 飯樋字下桶地内地内  | 2.01  | 2.67 | 1.72   | 2.54 |
| 11  | 飯樋字一ノ関地内   | 1.80  | 2.30 | 1.74   | 2.07 |
| 12  | 飯樋字笠石地内    | 2.31  | 2.50 | 2.18   | 2.55 |
| 13  | 飯樋字原地内     | 1.84  | 1.77 | 1.69   | 1.73 |
| 14  | 比曾字比曾地内    | 2.76  | 3.15 | 2.68   | 3.06 |
| 15  | 長泥字長泥地内    | 5.36  | 7.36 | 5.18   | 7.56 |
| 16  | 蕨平字木戸地内    | 4.18  | 4.73 | 4.09   | 5.42 |
| 17  | 松塚字神田地内    | 1.91  | 2.21 | 1.67   | 2.35 |
| 18  | 白石字町地内     | 1.25  | 1.31 | 2.26   | 2.82 |
| 19  | 前田字福田地内    | 2.10  | 2.63 | 2.12   | 2.68 |
| 20  | 二枚橋字町地内    | 0.40  | 0.40 | 0.63   | 0.85 |

【宅地】(地上から1m及び1cmの高さで測定)

| 行政区 | 小字地内     | 11月7日 |      | 10月17日 |      |
|-----|----------|-------|------|--------|------|
|     |          | 1m    | 1cm  | 1m     | 1cm  |
| 1   | 草野字大師堂地内 | 0.95  | 1.04 | 0.89   | 1.03 |
| 2   | 深谷字大森地内  | 2.06  | 3.42 | 2.08   | 3.30 |
| 3   | 伊丹沢字山田地内 | 2.33  | 2.86 | 2.29   | 2.50 |
| 4   | 関沢字中頃地内  | 3.13  | 3.95 | 3.40   | 4.17 |
| 5   | 小宮字曲田地内  | 3.02  | 3.47 | 3.05   | 3.36 |
| 6   | 芦原白金地内   | 1.93  | 3.37 | 2.04   | 4.11 |
| 7   | 大倉字大倉地内  | 0.86  | 1.07 | 0.98   | 1.23 |
| 8   | 佐須字虎捕地内  | 2.64  | 4.37 | 2.84   | 5.20 |
| 9   | 草野字大坂地内  | 2.32  | 4.15 | 2.43   | 4.80 |
| 10  | 飯樋字町地内   | 2.43  | 3.38 | 2.38   | 3.13 |
| 11  | 飯樋字割木地内  | 2.44  | 3.95 | 2.36   | 3.81 |
| 12  | 飯樋字笠石地内  | 2.68  | 3.43 | 2.48   | 3.36 |
| 13  | 飯樋字宮仲地内  | 1.27  | 1.37 | 1.28   | 1.93 |
| 14  | 比曾字中比曾地内 | 3.94  | 4.96 | 3.82   | 5.22 |
| 15  | 長泥字曲田地内  | 3.53  | 6.13 | 3.46   | 6.12 |
| 16  | 蕨平字蕨平地内  | 6.35  | 8.16 | 6.08   | 7.78 |
| 17  | 関根字押木内地内 | 2.38  | 2.90 | 2.34   | 2.86 |
| 18  | 白石字菅田地内  | 0.84  | 1.53 | 1.64   | 2.76 |
| 19  | 前田字古今明地内 | 2.28  | 3.13 | 2.16   | 3.94 |
| 20  | 須萱字水上地内  | 0.33  | 0.53 | 0.33   | 0.54 |

## ふれあい交流事業「つるし雛づくり講習会」

つるし雛づくりをしてみませんか？作品は2月に飯野町で開かれている「つるし雛祭り」に展示する予定です。

○場 所…飯野学習センター 大久保分館

○参加費…各1回につき500円

○講 師…飯野つるし雛愛好会 須田美起子先生

○準備物…針・糸・はさみ・筆記用具

| 開催日<br>(※申込みは、各回2日前までにお願いします。) | 午前の部<br>(9:30~12:00) | 午後の部<br>(13:00~15:30) | 作 品      |
|--------------------------------|----------------------|-----------------------|----------|
| ①11月27日(水)                     | 各回定員<br>15名          | 各回定員<br>15名           | 雄鶏か雌鶏    |
| ②12月11日(水)                     |                      |                       | 花(未定)    |
| ③12月18日(水)                     |                      |                       | 馬(来年の干支) |

問 村社会福祉協議会 (☎024-562-3622)

## 借り上げ住宅入居者対象「お茶飲み会」のご案内

村社会福祉協議会では、借り上げ住宅入居者を対象とする交流事業「お茶飲み会」を開催しています。

皆さんの参加をお待ちしています。

内容の詳細はお問い合わせください。



| 日 時       | 場 所          | 時 間        | 対 象   |
|-----------|--------------|------------|-------|
| 12月9日(月)  | 川俣町老人福祉センター  | 午前10時~午後1時 | 川俣町方部 |
| 12月19日(木) | 保原中央公民館 第一和室 | 午前10時~午後1時 | 伊達方部  |
| 12月24日(火) | 原町福祉会館 視聴覚室  | 午前10時~午後1時 | 相双方部  |

問 村社会福祉協議会(いいの交流館内) (☎024-562-3622)

## 「相双こども科学祭2013ウィンター」開催

「遊び」ながら「ものづくり」や「科学」を楽しく学ぼう！

地元企業13社によるデモ展示や、ロボット!?との対話コーナー、「なみえ焼そば」や「マミーすいとん」の屋台(ふるまいは(無料)数量限定)が出演します。申込不要、無料で参加できますので、お気軽にご参加ください。

○日 時…平成25年12月7日(土)

午前10時~午後2時

○会 場…テクノアカデミー浜(南相馬市)

○対 象…小学生及び中学生、保護者

問 相双地方振興局企画商工部 (☎0244-26-1142)

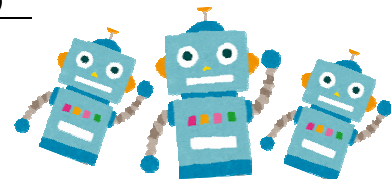

## 平成25年度個人事業税(2期)の課税のお知らせ

個人事業税2期分(11月8日発付)は納期限である12月2日(月)までに必ず納付しましょう。また、1期分をまだ納付していない方については、早急に納付してください。なお、所得税の確定申告書を提出した時期によっては、納税通知書の発付月が異なります。その際は、納税通知書に記載された納期限までに必ず納付してください。

問 福島県相双地方振興局 課税第一チーム (☎0244-26-1126)

## (有)斉藤製作所従業員募集のお知らせ

(有)斉藤製作所では、平成27年7月を目途に白石地区にて事業を再開します。工場増設に伴い従業員を募集します。再開までは福島工場に勤務して頂きます。

○業務内容…金型の部品加工(成形研削加工・ワイヤー放電加工・CAD/CAMによるマシニングセンター加工)

○募集人員…5名

○選考方法…面接及び、筆記試験

○給与…当社規定による。

○応募方法…電話連絡のうえ、履歴書を福島工場へ送付ください。

○住所…福島工場 福島県福島市太平寺字堰ノ上40-1

飯館工場 福島県相馬郡飯館村白石字町4-8

問 (有)斉藤製作所 (☎024-544-7081 佐藤まで)

村携帯サイトへアクセス

村からの情報のメール配信サービス登録はこちらから行えます。

パソコンからはこちら <http://www.vill.iitate.fukushima.jp/saigai/>

